

Collège les Plaisances

Continuité pédagogique pour les élèves

I. Où retrouver mes devoirs ?

Utilisation du cahier de texte de Pronote pour afficher les devoirs et les leçons à apprendre.

SITE DE DEMONSTRATION
Espace Élèves - PARENT Fanny (3A)

Mes données Cahier de textes Notes Compétences Résultats Vie scolaire Stage Communication

Page d'accueil

Travail à faire

Pour le lundi 23 sept.

- ANGLAIS LV1 Apprendre les verbes irréguliers n° 21 à 30 p148.
- ESPAGNOL LV2 Apprendre le vocabulaire
- FRANCAIS Analyser l'état d'esprit de Marianne et de Coello dans l'Acte I.
- HISTOIRE-GÉOGRAPHIE Remplir le croquis. CARTE_DE_FRANCE_VIERGE.pdf

MATHÉMATIQUES Exercices n°1 à 4 p36 [Déposer ma copie](#)

Pour le mardi 24 sept.

- ANGLAIS LV1 Lire le texte page 28 et noter le nouveau vocabulaire
- FRANCAIS Lire l'Acte II.
- HISTOIRE-GÉO Remplir la carte
- SCIENCES DE Répondre aux

Absences, punitions ...

- ⚠ Puntion le 5 sept. à 9h00
- ln Absence à justifier Aujourd'hui de 8h00 à 18h00
- ✳ Retard le 12 sept. à 8h00

Dernières notes

	Tout voir
FRANCAIS Aujourd'hui	19,00
FRANCAIS Aujourd'hui	14,00
ESPAGNOL LV2 le 16/09	15,00
HISTOIRE-GÉOGRAPHIE le 10/09	14,00

Dernières évaluations

	Tout voir
TECHNOLOGIE Aujourd'hui	+

Élections

Élection des délégués de classe
Vote ouvert du 02 septembre 2019 au 04 juillet 2020.

Choisissez vos délégués de classe parmi les candidats présents dans la liste ci-dessous.

- DEMAY Corentin (3A)
- BOULANGER Celia (3A)
- FRANCOIS Laura (3A)
- DUBREUIL Emille (3A)
- Ne se prononce pas

[Voter](#)

Agenda

- Inscription au groupe d'activité - Du 19 sept. à 14h00 au 26 sept. à 17h00
- Élection des délégués de classe - Le 27 sept.
- Chorale Gospel - Les 7
- Info TABAC - 3è

Le travail à faire pour les prochains jours est visible depuis la page d'accueil.

23 Lun. Sept. ANGLAIS LV1 Donné le 20/09 [3 jours] ESPAGNOL LV2 Donné le 18/09 [5 jours] FRANCAIS Donné le 19/09 [4 jours] HISTOIRE-GÉOGRAPHIE Donné le 17/09 [6 jours] MATHÉMATIQUES Donné le 19/09 [4 jours]	24 Mar. Sept. ANGLAIS LV1 Donné le 23/09 [1 jour] FRANCAIS Donné le 19/09 [4 jours] HISTOIRE-GÉOGRAPHIE Donné le 17/09 [6 jours] SCIENCES LA TERRE Donné le 23/09 [1 jour]	25 Mer. Sept. ESPAGNOL LV2 Donné le 23/09 [2 jours] HISTOIRE-GÉOGRAPHIE Donné le 17/09 [6 jours] Remplir le croquis. Documents CARTE_DE_FRANCE_VIERGE.pdf	26 Jeu. Sept. MATHÉMATIQUES Donné le 23/09 [3 jours]	27 Ven. Sept. LATIN Donné le 24/09 [3 jours]
--	---	---	--	--

Non fait Fait
Voir le cours
Fermer

Visualisez le contenu du cours...

23 Lun. Sept. ANGLAIS LV1 Donné le 20/09 [3 jours] ESPAGNOL LV2 Donné le 18/09 [5 jours] FRANCAIS Donné le 19/09 [4 jours] HISTOIRE-GÉOGRAPHIE Donné le 17/09 [6 jours] MATHÉMATIQUES Donné le 19/09 [4 jours]	24 Mar. Sept. ANGLAIS LV1 Donné le 23/09 [1 jour] FRANCAIS Donné le 19/09 [4 jours] HISTOIRE-GÉOGRAPHIE Donné le 17/09 [6 jours] SCIENCES LA TERRE Donné le 23/09 [1 jour]	25 Mer. Sept. ESPAGNOL LV2 Donné le 23/09 [2 jours] HISTOIRE-GÉOGRAPHIE Donné le 17/09 [6 jours] Remplir le croquis. Documents CARTE_DE_FRANCE_VIERGE.pdf	26 Jeu. Sept. MATHÉMATIQUES Donné le 23/09 [3 jours]	27 Ven. Sept. LATIN Donné le 24/09 [3 jours]
--	---	---	--	--

Non fait Fait
Voir le cours
Fermer

... et les documents joints potentiels.

II. Comment déposer un document dans un casier de collecte pour rendre mes devoirs ?

1.

Identifiez-vous sur oze avec vos identifiants fournis par votre professeur principal à la rentrée.

Cliquez sur menu

Puis sur casier de collecte

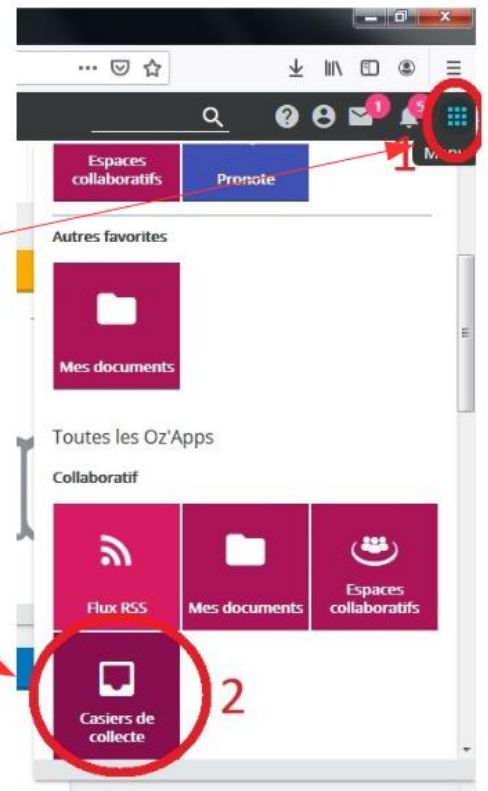

2.

Ouvrez le casier désiré

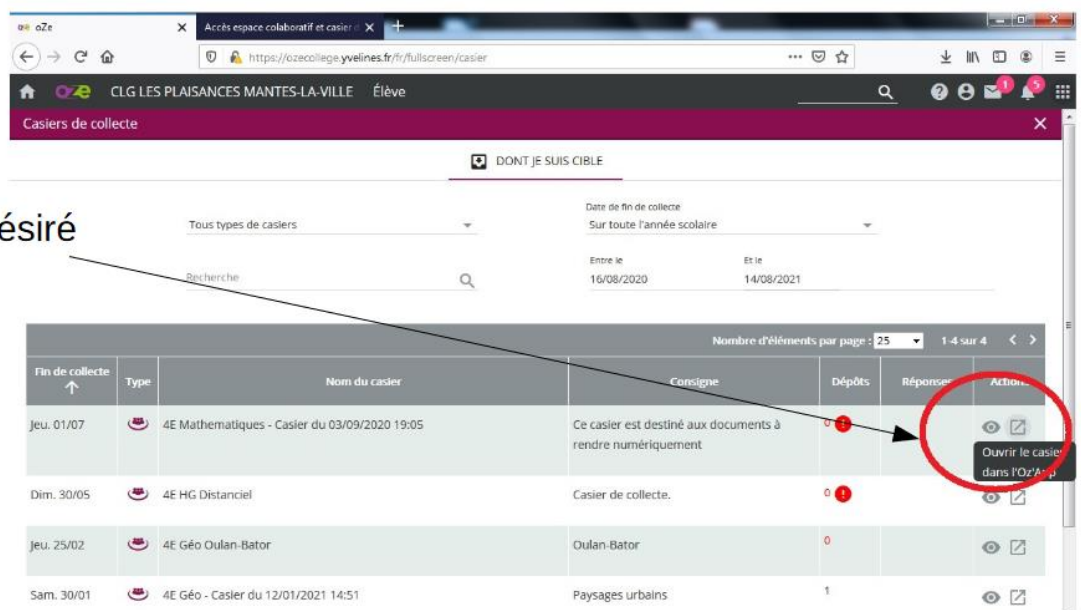

3.

Fils d'actualités (1)
Articles (0)
Documents (0)
Liens (0)

Cliquez ici pour joindre des documents, ou déposez-les dans cette zone.
Pour créer un casier de collecte, cliquez ici

VALIDER

SAVAL Nicolas
le 3 septembre, 19h07
Nous utiliserons cet espace collaboratif en cas de reconfinement

4.

Ajouter un élément

Dans oZe

Parcours pédagogiques Mes documents

Hors oZe

Téléchargement

Nouveau

Enregistrer un son Enregistrer une vidéo

Selectionnez l'endroit où vous avez créé le document. Sur Oze directement ou sur votre ordinateur

5.

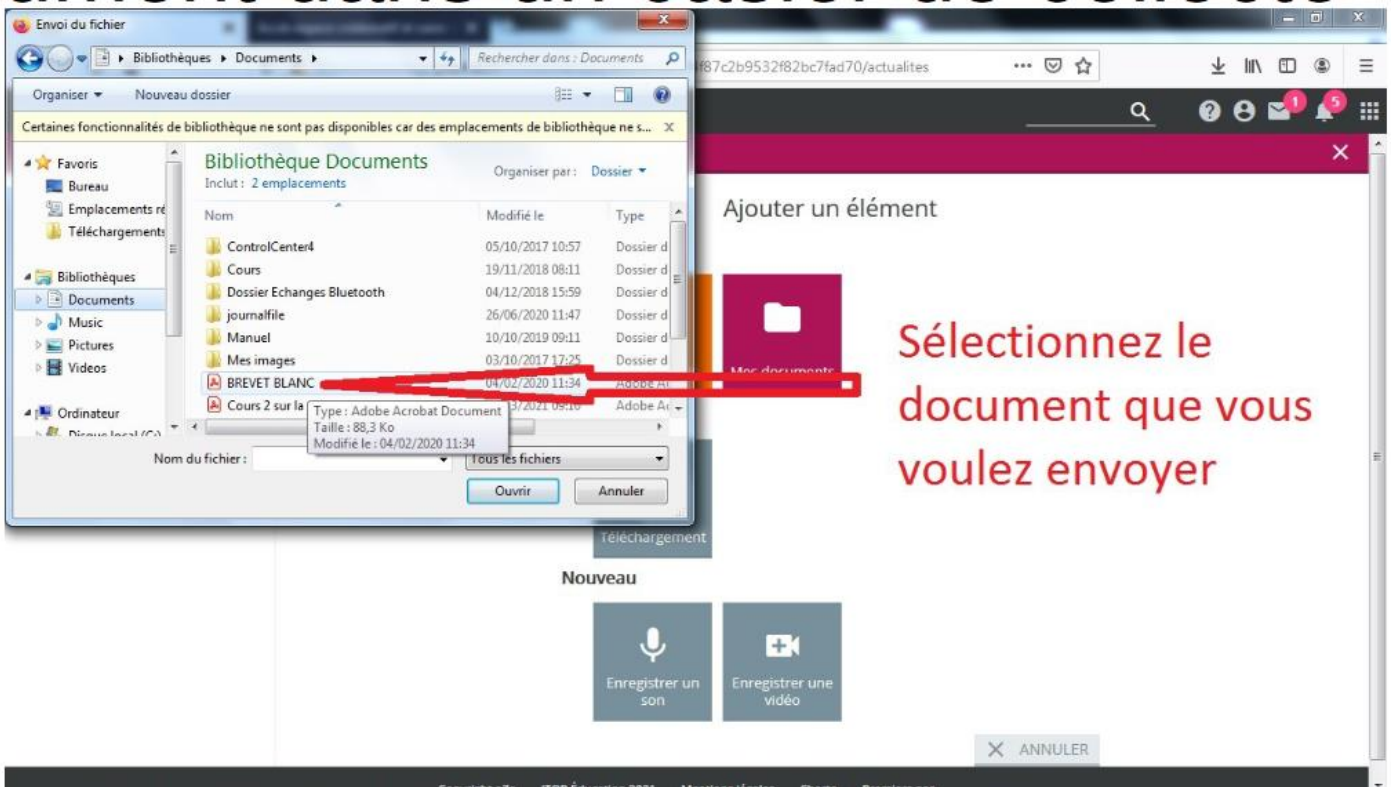

6.

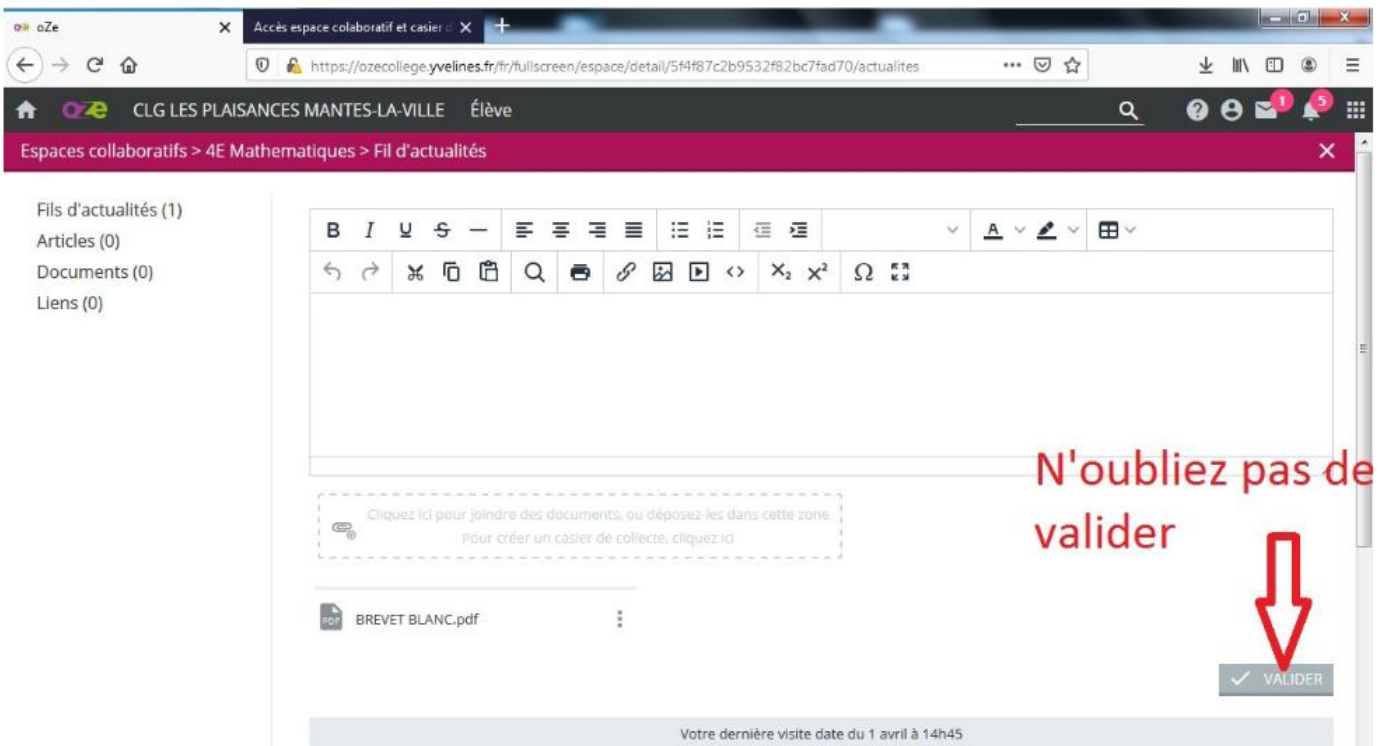

III. Communication/ comment je peux communiquer avec les professeurs ?

Adresse mail de Oz

L'Oz'App « **messaging** » est accessible depuis la **barre permanente** (1) ou le **menu des Oz'Apps** (2)

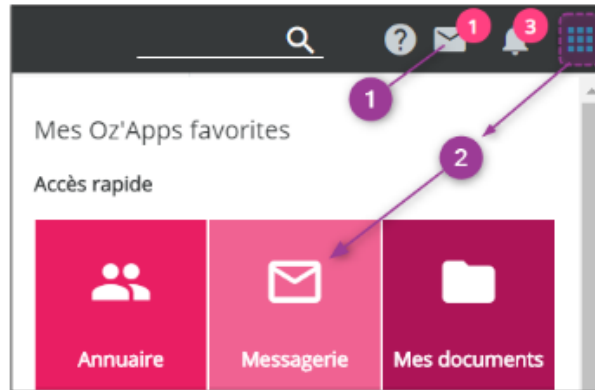

En utilisant l'une ou l'autre de ces méthodes, la messagerie s'ouvre dans sa version intégrée.

NOTE

Lorsqu'un nouveau message vous est adressé ou qu'un message est non lu, l'icône de la barre permanente affiche un indicateur de nouveau(x) message(s) : **1**

Rédaction d'un message

En cliquant sur le bouton « **ECRIRE UN MESSAGE** » l'interface de rédaction d'un message s'ouvre.

Fil de discussion sur Oz via l'espace collaboratif

Fils d'actualités (0)
Articles (0)
Documents (0)
Liens (0)

IV. Classe virtuelle :

Pour les professeurs qui le proposent, les classes virtuelles seront accessible depuis Pronote dans l'espace cahier de texte-travail à faire.

Elles seront obligatoires et un appel des présents sera effectué. Pour créer un compte voir le protocole d'inscription ci-dessous. <https://www.cned.fr/maclassealamaison>

1) Aller sur le site du CNED, ma classe à la maison

🔒 cned.fr/maclassealamaison

2) Sélectionner la partie collège

3) Cliquer sur « créer un compte », un compte créé l’an dernier n’est plus valable.

4) Accepter les conditions d'utilisations.

J'accepte la les conditions d'utilisation

5) Remplir les données nécessaires pour créer un compte, et bien noter (dans le carnet par exemple), le nom d'utilisateur et le mot de passe.

Créer un compte

Nom d'utilisateur

Le mot de passe doit comporter au moins 8 caractère(s), au moins 1 chiffre(s), au moins 1 minuscule(s), au moins 1 majuscule(s), au moins 1 caractère(s) non-alphanumérique(s) tels que *, - ou #

Mot de passe

Prénom

Nom

Dans le cas de la France, sélectionnez votre académie

Académie (pour la France uniquement)

Dans le cas de la France, sélectionnez votre académie

Département

Profil utilisateur

ATTENTION à utiliser une adresse tout de suite accessible pour pouvoir

valider votre inscription.

L'adresse Oze

prénom.nom@ecollege78.fr peut servir comme adresse mail d'inscription.

Pour des raisons légales l'email à renseigner doit être celui d'un des parents.

Pour les enseignants, vérifiez que vous avez utilisé votre adresse académique.

Veillez à l'exactitude des données saisies dans les champs nom, prénom, mail et département pour garantir votre accès au service.

La réception du courriel de confirmation d'inscription peut prendre plusieurs minutes.

Vérifiez les messages reçus dans vos courriers indésirables ou spams.

Adresse de courriel

Courriel (confirmation)

Créer mon compte

Annuler

6) Il faut ensuite aller dans la boîte mail dont vous avez indiqué l'adresse afin de cliquer sur le lien qui vous permettra de finaliser votre inscription.

TE VOILA INSCRIT !

Lorsqu'une classe virtuelle sera prévue, vous recevrez un lien sur lequel il faudra cliquer pour y accéder. La date et l'heure seront précisés.

V. Evaluation/est-ce que j'aurai des notes ?

L'évaluation orale est possible.

Le travail rendu pourra faire l'objet d'une évaluation durant les semaines ou l'enseignement est à distance ou bien dès la reprise des cours en présentiel au collège.

Des QCM peuvent aussi faire l'objet d'une évaluation notée.